



Via V. Emanuele II n. 107
45032 – Bergantino (RO)

Telefono: 0425/805250

Fax: 0425/805230

Pec: comune.bergantino.roapecveneto.it

e-mail protocollo: bergantino@comune.bergantino.ro.it

e-mail ufficio tributi: tributi@comune.bergantino.ro.it

OGGETTO: Trasparenza del servizio gestione tariffe e rapporti con gli utenti.

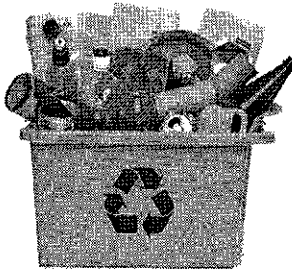

→ **ECOAMBIENTE SRL ROVIGO:** Gestore del servizio raccolta e trasporto rifiuti, visibile sul sito: <mailto:HTTP://WWW.ECOAMBIENTEROVIGO.IT>
N. verde del call center : 800186622

→ **SERVIZIO TARIFFE E RAPPORTI CON GLI UTENTI:** gestore è il Comune: ufficio tributi, (relativamente alle tariffe applicate alle utenze domestiche e non domestiche); ed ufficio tecnico (relativamente al servizio di spazzamento lavaggio strade);

→ Per segnalazioni o reclami relativi all'applicazione delle tariffe è possibile rivolgersi all'ufficio tributi del Comune, responsabile del procedimento Rag. Rita Antonioli: gestione tariffe:mailto:tributi@comune.bergantino.ro.it

→ Per segnalazioni o reclami relativi allo spazzamento delle strade, o altri disservizi: è possibile contattare l'ufficio tecnico comunale, responsabile del servizio geom. Ferri Giuliana
rapporti con gli utenti:mailto:aiuto-tecnico@comune.bergantino.ro.it

MODULISTICA:

→ RECLAMI:



reclamo per
tariffe.pdf



reclamo per
disservizi.pdf

→ RICHIESTA RIMBORSO



richiesta rimborso
tari.pdf

- Dal 01/01/2020 è stato approvato dal Consiglio Comunale il nuovo regolamento tari, approvato dalla delibera di Consiglio Comunale n. 14 del 19/05/2020:



delibera
approvazione piano



REGOLAMENTO
TARI.pdf

- Si comunica altresì che per l'anno 2020 le tariffe applicate per la tari sono state adottate in seguito all'approvazione in consiglio comunale della delibera n. 59 del 30/12/2019, che ha confermato le tariffe dell'anno 2019:



DELIBERA CC_n_59
TARIFE TARI ACCONTO



TARIFE TARI
2020.pdf

→ L'acconto tari anno 2020 è posto in riscossione con avviso di pagamento datato 11/06/2020 prot. 4285, scadenza 31/07/2020 e riguarderà il 50% della tassa calcolata sulle tariffe dell'anno 2019, riconfermate per l'acconto anno 2020;

→ Il pagamento dell'avviso avverrà a mezzo F 24, che per il contribuente è lo strumento più economico in quanto non ci sono costi aggiuntivi, sia che il pagamento sia effettuato alle Poste, sia che il pagamento avvenga in Banca o con l'home banking.



AVVISO TARI 2020
ACCONTO.pdf

→ vedi avviso:

- Si comunica altresì che il saldo della tassa sarà posta in riscossione il 01/12/2020 e riguarderà il 50% della stessa, calcolata con il nuovo metodo stabilito dall'autorità ARERA per l'anno 2020 a conguaglio.

- **1 Esempio calcolo applicazione tariffe utenze domestiche: Tariffa bio:**

- Nucleo 2 persone
- Tariffa fissa nucleo 2 ps: €uro 0,588343 al mq
- Superficie: mq 100
- Tariffa variabile nucleo 2 ps BIODOMESTICO €uro 133,529340 (-sconto 33% su quota variabile)
- Addizionale provinciale 5%
- Applicazione: $0,588343 \times 100 = \text{€uro } 58,83$ parte fissa;
- Quota variabile: $133,529340 \times 33\% = \text{€uro } 89,46465$
- Somma quota fissa 58,83+ quota variabile €uro 89,46465= €uro 148,29
- Addizionali 5% su imponibile 148,29 = 7,4147
- Totale avviso: $148,29 + 7,4147 = \text{€uro } 155,709$ Arrotondamento €uro 156,00

- **2 Esempio calcolo applicazione tariffe utenze domestiche: Tariffa base:**

Nucleo 2 persone

Tariffa fissa nucleo 2 ps: €uro 0,588343 al mq

Superficie: mq 100

Tariffa variabile nucleo 2 ps BASE €uro 133,529340

Addizionale provinciale 5%

Applicazione: $0,588343 \times 100 = \text{€uro } 58,83$ parte fissa;

Quota variabile: 133,529340

Somma quota fissa 58,83+ quota variabile €uro 133,529340= €uro 192,35934

Addizionali 5% su imponibile 192,35934 = 9,61796

Totale avviso: $192,35934 + 9,61796 = \text{€uro } 201,977$ Arrotondamento €uro 202,00

• **3 Esempio calcolo applicazione tariffe utenze non domestiche:**

Cat. 2.15 tariffa fissa: €uro 0,543841 al metro quadrato

Cat. 2.15 tariffa variabile: €uro 1,180079 in parte variabile

** eventuale riduzione del 20% è applicato sulla parte variabile ed in questo caso la parte variabile è di €uro 0,9440632 al metro quadrato;

Ipotesi di superficie di 220 mq:

Sviluppo a)

1) Calcolo: $0,543841 \times 220 = 119,645$ parte fissa

2) Calcolo: $1,180079 \times 220 = 259,617$ parte variabile

3) Aggiunta addizionali 5% sulla somma parte fissa+ parte variabile di €uro 379,26 = €uro 18,96

4) Somma parte fissa (119,65) + somma parte variabile (259,62) + addizionali 5% sul totale (379,26) di €uro 18,96 = Totale tassa €uro 398,22

Sviluppo b) rid .20%:

1) **Parte fissa:** Calcolo: $0,543841 \times 220 = 119,65$ parte fissa;

2) **Parte variabile:** Calcolo: $1,180079 (-20\%) \times 220 = 207,69$ parte variabile

3) Addizionali 5% sulla somma parte fissa + parte variabile di (€uro 327,34) = €uro 10,38

4) Somma parte fissa (119,65)+ somma parte variabile (€uro 207,69) + addizionali (€uro 10,38) = Totale tassa €uro 337,72 Arrotondamento €uro 344,00

→ PAGAMENTO OLTRE ALLA SCADENZA DELL'ACCONTO E DEL SALDO:

Nei casi di tardivo pagamento, oltre le date del 31/07/2020 e del 01/12/2020, l'ufficio tributi invierà una lettera di sollecito, con una successiva data di scadenza entro cui adempiere al pagamento, senza l'applicazione di sanzioni ed interessi. Nella lettera verrà altresì evidenziato che trascorsi i termini di pagamento stabiliti nella lettera di sollecito, l'ufficio procederà ad emettere avviso di accertamento con l'applicazione della sanzione del 30%, come stabilito dall'articolo 13 del Digs 471/97 e s.m e gli interessi di mora calcolati al saggio legale dello 0,05%, come stabilito dal D.Ministero delle Finanze, (dal 01.01.2020).